

## 保證書

感謝您選購本公司產品，請妥善保管保證書，以確保得到完善的售後服務。

- 自購買日起一年內，在正常使用狀況下，如發生故障，本公司提供維修服務；若係天災或外力破壞、改裝等人為損壞，恕不免費服務。
- 超過上項所訂期限，保固外之商品如需更換零件，本公司酌收維修零件成本費。如經檢測報價後不維修，則酌收檢測費。
- 產品送修則需自行負擔運費。
- 配件屬耗材，如充電線、刷頭、噴頭、刀片、濾心、清潔刷、收納袋等，不屬於保固範圍，如需更換須請另行購買。
- 電池屬耗材，保固6個月，若超過上述期限，需酌收維修及檢測費用。
- 燈管屬耗材，保固3個月，並建議每年定期更換，若超過上述期限，需酌收維修及檢測費用。
- 產品若停產超過3年或無維修零件，則不提供維修服務。
- 本保證書，請詳細填寫購買日期及加蓋購買店章，始可生效。  
也可依據購買憑證（發票、收據等）正本或影本。  
或產品主機之製造日期起算15個月。

姓名			
地址			
購買日期		電話	
經銷商			

(蓋章有效)



LINE官方客服  
ID搜尋: @kinyo

耐嘉股份有限公司  
全台服務電話

總公司/新竹市東區經國路一段187號  
電話/03-5396966  
台北課/新北市新莊區中正路653之2號2樓  
電話/02-29040088  
新竹課/新竹市東區經國路一段187號  
電話/03-5152309  
台中課/台中市東區東英十三街13號  
電話/04-22119966  
台南課/台南市永康區東橋二街119號  
電話/06-2038170  
高雄課/高雄市鼓山區文信路333號10樓B棟  
電話/07-5547258

# KINYO

## AO-510

## 空氣清淨機

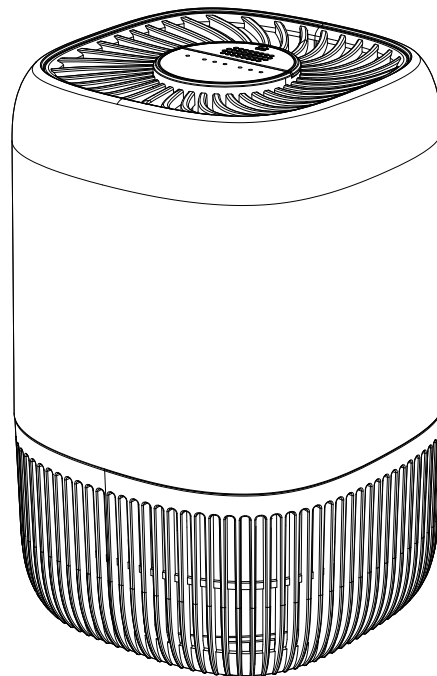

## 使用說明書

為了讓您在產品上更順利，請詳讀使用說明書，以免發生使用不當狀況。

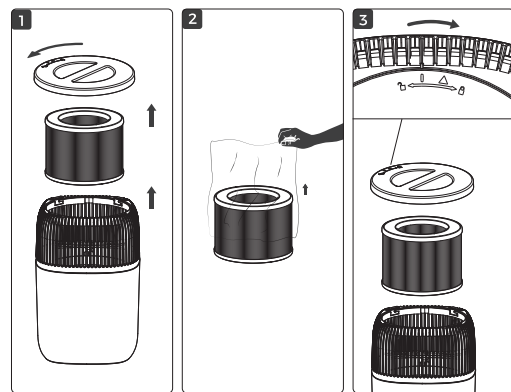
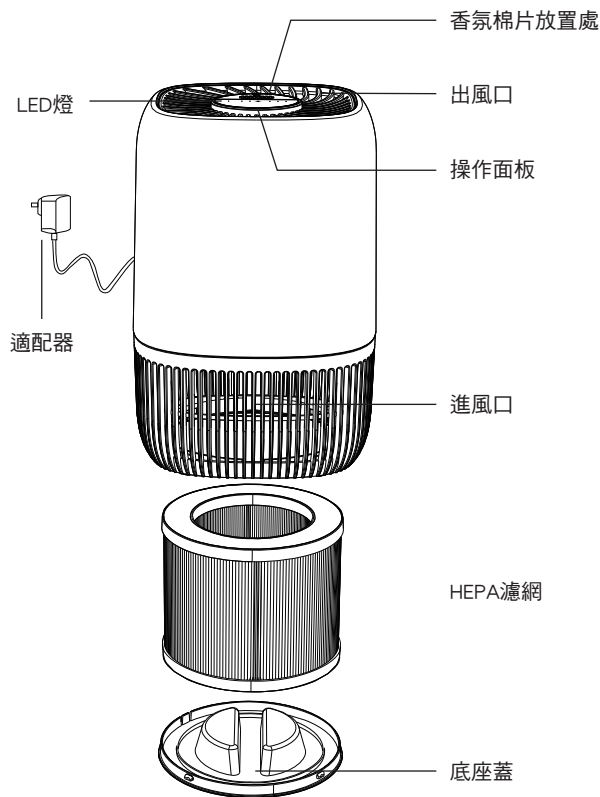

1. 將底座蓋轉開解鎖 (Turn the base cover to unlock).
2. 取出濾網，移除包裝 (Remove the filter, remove the packaging).
3. 將濾網裝回產品內部，並將底座裝回鎖定位置 (Install the filter back into the product, and install the base back to the locked position). 扣緊發出「喀噠」一聲即完成。

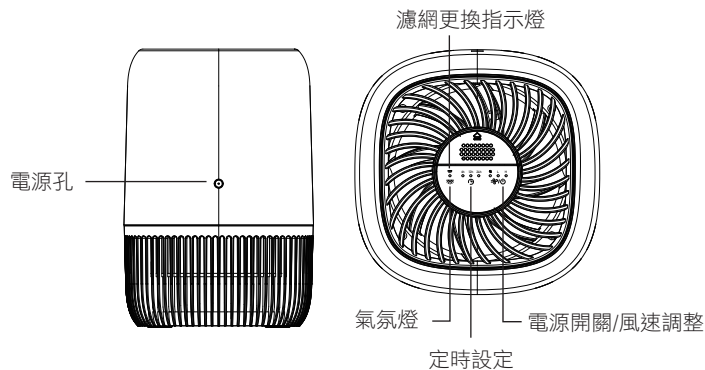

## 電源開關/風速調節

- 請將供電適配器連接家用電源，另一端連接產品電源孔。
- 輕觸【電源開關】，指示燈亮起，即電源開啟。
- 初始檔位為L檔(低速)，再次輕觸【風速調節/電源開關】鍵，切換到H檔(高速)再按一次，切換至睡眠模式，再按一次則關閉電源。

## 定時功能

- 無設定，指示燈關閉，機器持續運作。
- 輕觸指示燈亮起，可設置定時6h/12h/24h功能，時間到自動關機。

## 氣氛燈

- 輕觸可控制氣氛燈開啟/關閉。

## 濾網更換指示燈

- 當濾網使用滿2000小時需要更換時，指示燈會亮起紅燈。

## 注意事項

1. 首次使用前，請檢查您使用的電壓是否與產品規格要求相符。
2. 如適配器損壞/軟線損壞，為避免危險，請聯繫製造商或維修部的專業人員進行更換。
3. 切勿在窗簾等柔軟物附近使用，應該避開周圍有障礙物及不穩定的場所。
4. 本產品適用環境溫度15°C-40°C的室內使用。
5. 本產品只適合室內使用，請避免強烈的陽光和雨水。
6. 產品無防水，請勿在潮濕的環境中使用本產品，以防止觸電。
7. 請勿將手指或異物放入出風口內。
8. 本產品上面及周圍禁止覆蓋、遮蔽。
9. 請勿將本產品放在空調下方，以防止任何水分進入清淨器內部。
10. 請勿讓孩童或寵物在本產品附近玩耍；孩童或身心障礙人士在使用或靠近本產品時，必須有成人全程陪同與看顧。
11. 使用時請遠離加熱表面及明火，例如瓦斯爐、烤箱、電暖器等。
12. 拔除電源插頭前，請務必先將本產品關機。
13. 移動或清潔本產品、更換濾網，或長時間不使用時，請先拔除電源插頭。

14. 拔除電源插頭時，應先關閉電源，並以手握住變壓器頭部拔出，切勿直接拉扯電線。
15. 請勿使用清潔劑、汽油、玻璃清潔液、家具亮光劑、油漆稀釋劑或其他溶劑清潔本產品表面。
16. 非專業人員或未經授權的維修人員，請勿自行拆解、維修或改裝本產品。
17. 若電線或變壓器損壞，或風扇無法運轉，亦或產品曾摔落或有損壞情形，請立即停止使用並聯繫客服。
18. 本產品四周須保持至少約 35-40 公分的空間，以確保空氣流通。
19. 本電器不預期供生理、感知、心智能力、經驗或知識不足之使用者(包含孩童)使用，除非在對其負有安全責任的人員之監護或指導下安全使用。
20. 孩童應受監護，以確保孩童不嬉玩電器。
21. 僅可由電器隨附之電源供應單元供電。

## 產品規格

品名：空氣清淨機

型號：AO-510

額定電壓：12V==

額定功率：5W

能源效率：0.180cm/W

待機功率：1.00W

潔淨空氣提供率(CASR): 0.70cm/W

噪音(分貝dB)：≤50dB

使用範圍(空間)：最佳淨化坪效5-10坪，建議不超過10坪

濾網：HEPA濾網

材質：ABS塑膠

產品重量：950g±5%

產品尺寸：W170xH250xD170 mm

包裝尺寸：W173xH285xD173 mm

產地：中國(DH)

委製/進口商：耐嘉股份有限公司

地址：新竹市香山區牛埔路287號5樓

電話：(03)-5153399

## 清潔保養

1. 請待本機冷卻後，再用中性清潔劑及軟布擦拭，禁止使用腐蝕性的清潔劑，如汽油、酒精、香蕉水等溶劑，同時確保任何液體不得進入本機內部。
2. 長時間存放或旅行時，請將產品放在原包裝內保持乾燥。

## 故障處理

如果按照以下方法仍無法解決，請諮詢購買的銷售店家或到指定的售後維修點進行維修。

故障處理	處理方法
機器不運作	檢查電源插頭/主體電源孔是否插牢，請確實插牢。 檢查電源插座是否有電。 檢查開關是否打開，請確實開啟開關。
機器不能關閉	電源開關鍵接觸不良，請檢查開關鍵。 機器或電路板損壞，請聯繫客服維修。
風扇有異常聲音	風扇內部有異物，請移除異物。
指示燈號不亮	LED燈損壞，請聯繫客服維修。

### ※緊急注意事項

使用中如有冒煙、異味、起火燃燒的狀況，請立即停止使用本產品，並請立即與本公司客服聯繫。

設備名稱：空氣清淨機 Equipment name				型號（型式）：AO-510 Type designation (Type)		
單元	限用物質及其化學符號 Restricted substances and its chemical symbols					
	鉛 Lead (Pb)	汞 Mercury (Hg)	鎘 Cadmium (Cd)	六價鉻 Hexavalent chromium (Cr <sup>6+</sup> )	多溴聯苯 Polybrominated biphenyls (PBB)	多溴二苯醚 Polybrominated diphenyl ethers (PBDE)
內部配線	○	○	○	○	○	○
印刷電路板	○	○	○	○	○	○
風扇馬達	○	○	○	○	○	○
外(內)殼塑料	○	○	○	○	○	○
備考1. “超出0.1 wt %”及“超出0.01 wt %”係指限用物質之百分比含量超出百分比含量基準值。 Note 1: “Exceeding 0.1 wt %” and “exceeding 0.01 wt %” indicate that the percentage content of the restricted substance exceeds the reference percentage value of presence condition. 備考2. “○”係指該項限用物質之百分比含量未超出百分比含量基準值。 Note 2: “○” indicates that the percentage content of the restricted substance does not exceed the percentage of reference value of presence. 備考3. “—”係指該項限用物質為排除項目。 Note 3: The “—” indicates that the restricted substance corresponds to the exemption.						